

はじめてガイド

Version
ELH11_QIG-A_V1

インターネットに接続すれば、大容量アプリ
や動画を楽しめるよ!



設定のながれ

10 分ほどで完了します。

その1. 準備をしましょう

その2. CUBE2とつなぎましょう

その3. auのスマートフォンを接続しよう

設定完了!

その1：準備をしましょう

ご使用の前に必ず『セーフティガイド』の「免責事項について」および
「安全上のご注意」をお読みいただき、正しく安全にお使いください。

● HOME SPOT CUBE 2 接続イメージ

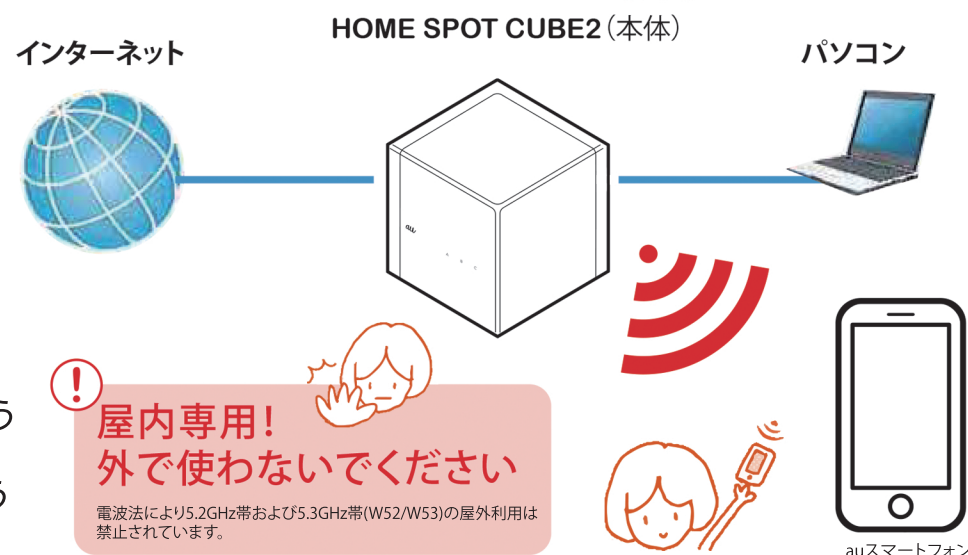

● 箱の中身を確認しましょう

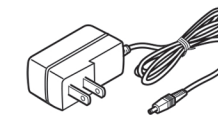
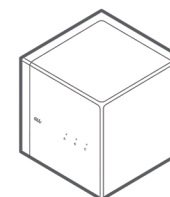
☐ HOME SPOT CUBE2☐ ACアダプタ☐ LANケーブル (試供品)

本体についているフィルム
をはがしてから
使ってください。

☐ はじめてガイド(本紙)☐ セーフティガイド☐ 保証書

● 必要なものを準備しましょう

☐ auスマートフォン (iPhoneまたは、Android™)

その2：CUBE2とつなぎましょう

1. ケーブルをつなぎましょう

インターネットのケーブル差し込み口と本体背面のインターネット側 (左側)
の差し込み口を、LANケーブル (試供品) でつないでください。
「カチッ」と音がするまでしっかりと差し込みます。

インターネットに
つながっている
ケーブル差し込み口

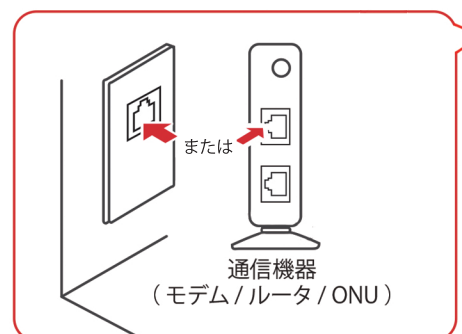

こちら

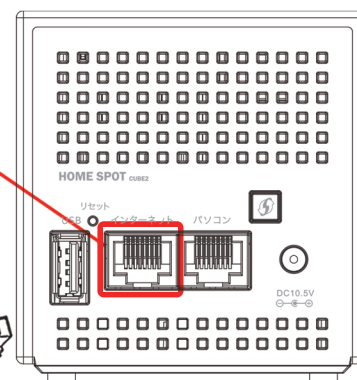

2. 電源をつなぎましょう

ACアダプタを本体とコンセントに
つなぎます。

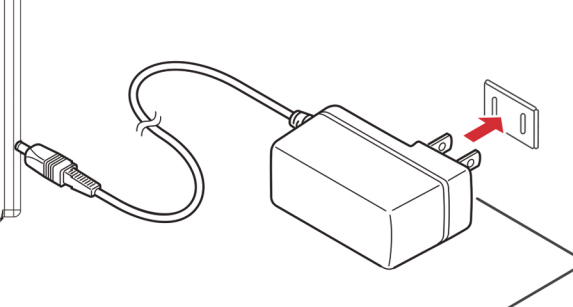

本体前面のランプ



ランプAとBが緑点灯したら
完了!



ランプCが赤点灯したとき

インターネット接続に必要な情報をCUBE2に設定する必要が
あります。本紙裏面の「その3. auのスマートフォンを接続し
よう」のステップの中の画面の案内に沿って設定してください。



その3：auのスマートフォンを接続しよう



ネットワーク名 (SSID)、パスワードはHOME SPOT CUBE 2製品底面ラベルに記載があります。

●iPhoneの場合 (OSバージョンによって操作方法が異なる場合があります)

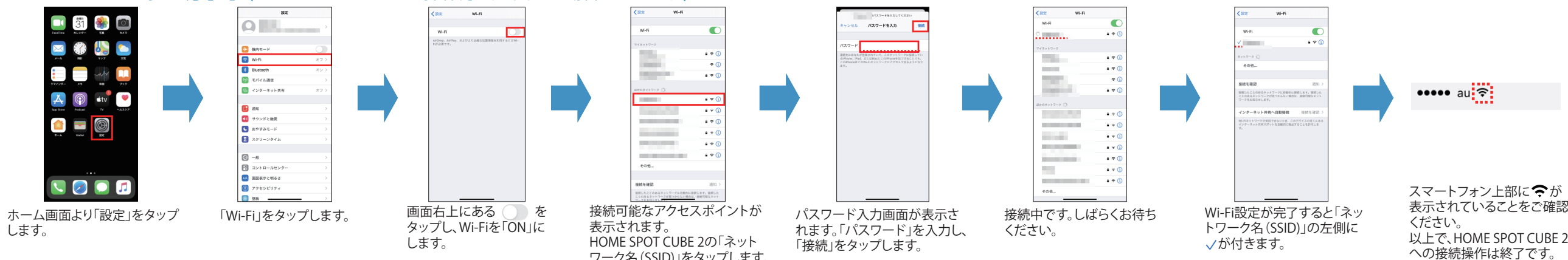

●Android™の場合 (機種やOSバージョンにより操作方法が異なる場合があります)

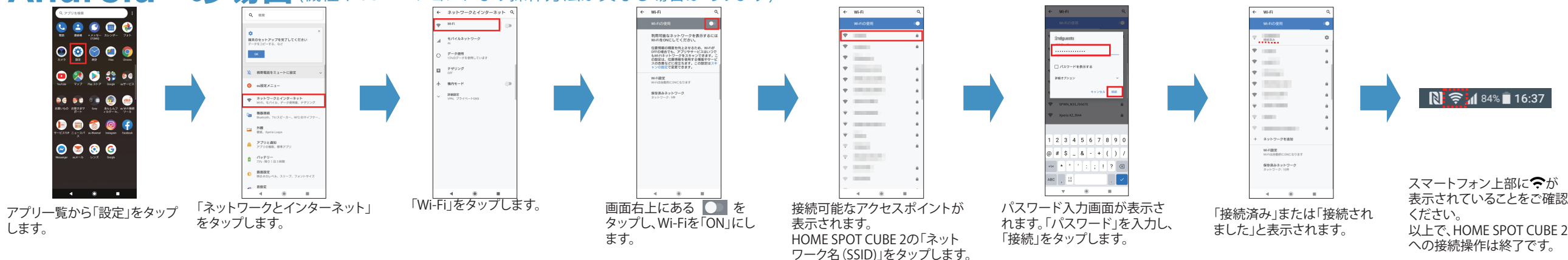

故障チェックシート

本製品に付属のACアダプタを接続して下記のいずれかの事象が生じた場合、故障の可能性があります。本紙と本体、付属品、保証書、本製品お申し込み（ご購入）時のお客様控えまたは納品書をご持参のうえ、最寄のauショップへご来店ください。当てはまらない場合は故障ではありませんので、接続方法をお確かめください。また故障ではない場合、ご来店されても対応できませんのでご了承ください。

- | | | |
|--|--|-------------------------------|
| | A、B、Cのランプがすべて消灯の場合 | <input type="checkbox"/> No.1 |
| | 一度電源を切って30分放置して再度電源を入れた後に
Aのランプが10分以上赤く光ったままの場合（赤く光って消えるのを繰り返す場合は故障ではありません） | <input type="checkbox"/> No.2 |
| | スマートフォンのWi-FiがONに設定されているにもかかわらず、本製品のネットワーク名 (auhome_b...) が見つからない場合 | <input type="checkbox"/> No.3 |
| | その他、取扱説明書に記載されている故障に該当する場合 | <input type="checkbox"/> No.4 |

お問い合わせ先番号 お客様センター

下記電話番号は年中無休／オペレータ対応は 9:00～20:00

一般電話からは au 電話からは
 0077-7-111（無料） 局番なしの157（無料）

上記の番号がご利用になれない場合、下記の番号にお電話ください。（無料）

0120-977-033（沖縄を除く地域）

0120-977-699（沖縄）

発売元：KDDI株式会社・沖縄セルラー電話株式会社

輸入元：株式会社エクセル

製造元：ASKEY COMPUTER CORP.

2020年8月 第2版